

Standesamt Göttingen

Alphabetisches Verzeichnis
zum
Heiratsregister
Jahrgang 1932

Stadtarchiv Göttingen

C 39

Nr. 27

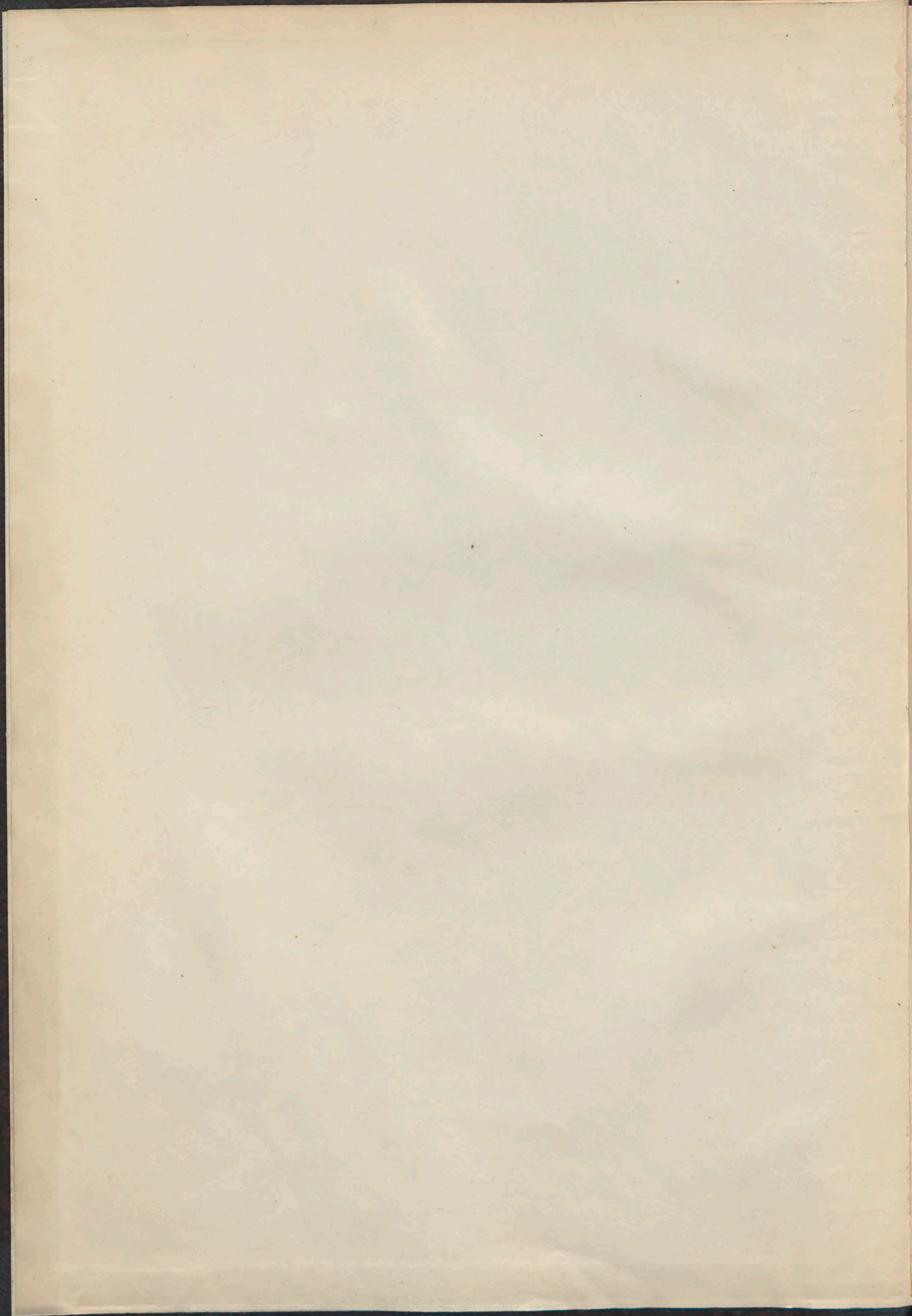

Alphabetisches
Namensverzeichnis
zum
Heiratsregister

BERLIN SW 61
Verlag des Reichsbundes der Landesbeamten Deutschlands
E. V. G. m. b. H.

Alphabetisches
Namensverzeichnis
zum
Heiratsregister

BERLIN SWG
Verlag des Reichsbundes der evangelischen Deutschen
1881

Des Ehemannes					Der Ehefrau*)				
Familienname	Vorname	Rel.	Staatsan- gehörigkeit	Register- Nr.	früherer Familienname	Vorname	Rel.	Staatsan- gehörigkeit	Registe- Nr.
Albhorn	Willi	luff		107	Albrecht	Martha	luff		2
Albrecht	Hans	"		58	Apel	Käpfer	"		11
Albrecht	Günther	"		99	Albhorn	"			
Albrecht	Alwin	"		102	Adams	Anna	Kath.		60
Auspurg	Günther	"		154	Albrecht	Julia	luff		70
Albrecht	Rudolf	"		204	Albrecht	Elza	"		85
Anton	Otto	"		248	Ande	Walter	"		88
Albhorn	Alwin	"		260	Andermann	Frider	"		113
Apel	Joseph	rel.		266	Andermann	Elza	"		175
Albhorn	Adolf	luff		269	Ande	Walter	"		180
Ande	Willi	"		280	Apel	Anna	"		188
Ande	Anna	"		295	Ande	Anna	"		232
					Appold	Luise	rel.		269
					Albrichs	Elza	luff		317

A
B
C
D
E
F
G
H
J
K
L
M
N
O
P
Q
R
S
Sch
St
T
U
V
W
X
Y
Z

*) Der frühere Familienname der Ehefrau ist nicht neben dem Familiennamen des Ehemannes, sondern für sich unter seinem Anfangsbuchstaben besonders in das Register einzutragen.

IHR PARTNER FÜR
ARCHIV- UND INFORMATIONSSYSTEME



**Nachfolgende
leere Seiten
wurden nicht
gescannt**